GRUNDRISS M. 1:100
Bauteil G3–1.OG

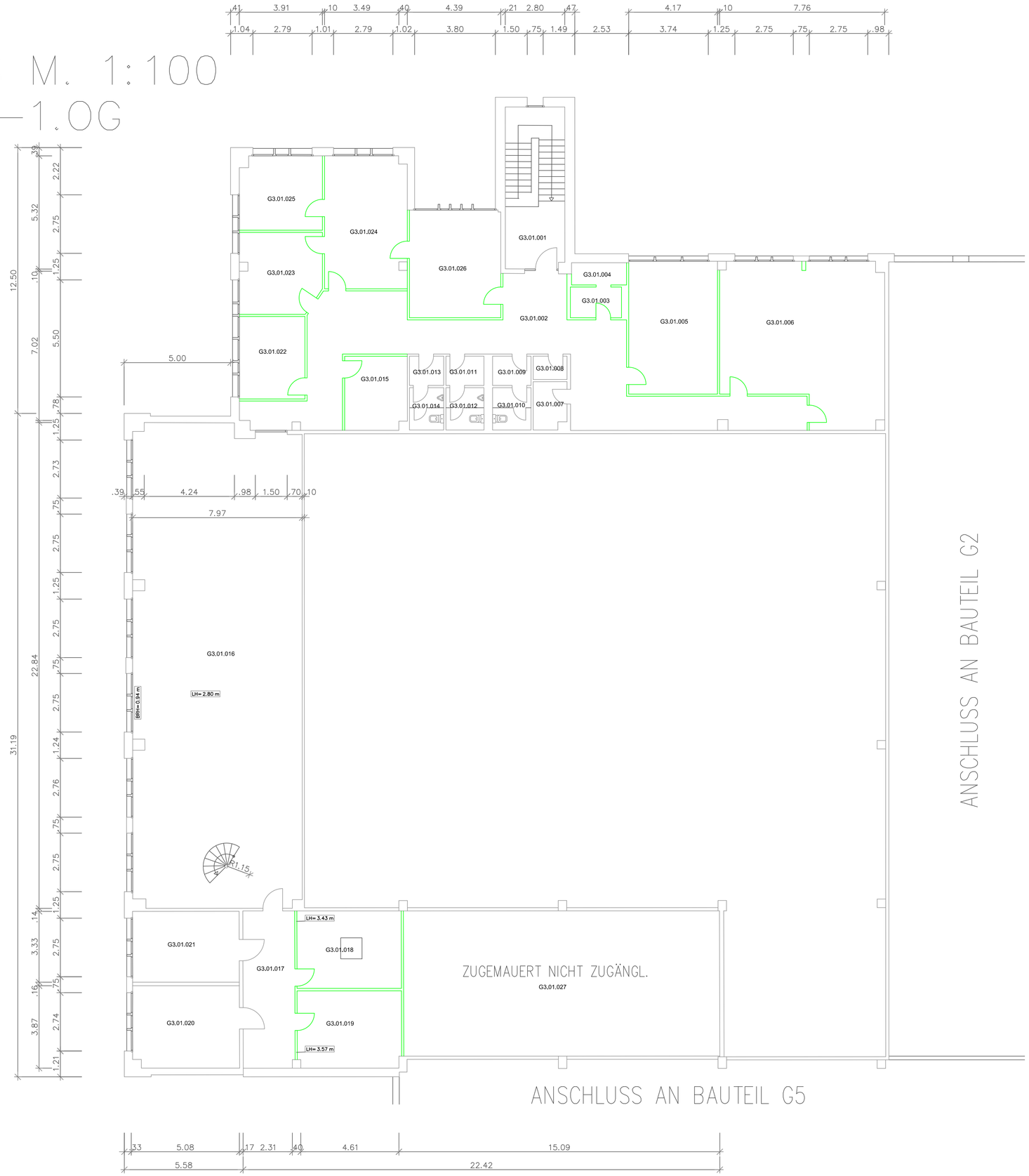

Planstand

.....
.....
.....
B
A
0 18.08.2016 Planübernahme von kdp Objekteinrichtungen
letzte Änderung vom 09.06.16

Bauherr

Aurelis Real Estate GmbH & Co. KG
Region West

Zum Portsmouthplatz 6 (Hbf. Südseite)
47051 Duisburg

Tel. 0203 709028-42
Fax. 0203 709028-49
Internet: www.aurelis-real-estate.de

Projekt

IBB: 26000996
Büro- und Lagergebäude Einheit G3

Schiessstraße 60
40549 Düsseldorf

Erfassungsart: Planübernahme
Lagebezug: Lokales Koordinatensystem
Höhenbezug: kein

Planbezeichnung / Maßstab

BESTANDSPLAN 1:100

Projektion / Lokalität

GRUNDRISS OBERGESCHOSS

IngenieurTeam2
Ingenieurgesellschaft mbH

Architektur-Vermessung
und Informationssysteme
für das Halten und Entwickeln
von Immobilien

Am Getreidespeicher 9
D-53359 Rheinbach (Bonn)

Tel. +49 (0) 2226 / 90 61-0
Mail@IngenieurTeam2.com

Dipl.-Ing. Ralph Heiliger
www.IngenieurTeam2.com

Datum: 18.08.2016
Index: -
Zeichen F380
Format: 70,0 cm x 60,0 cm