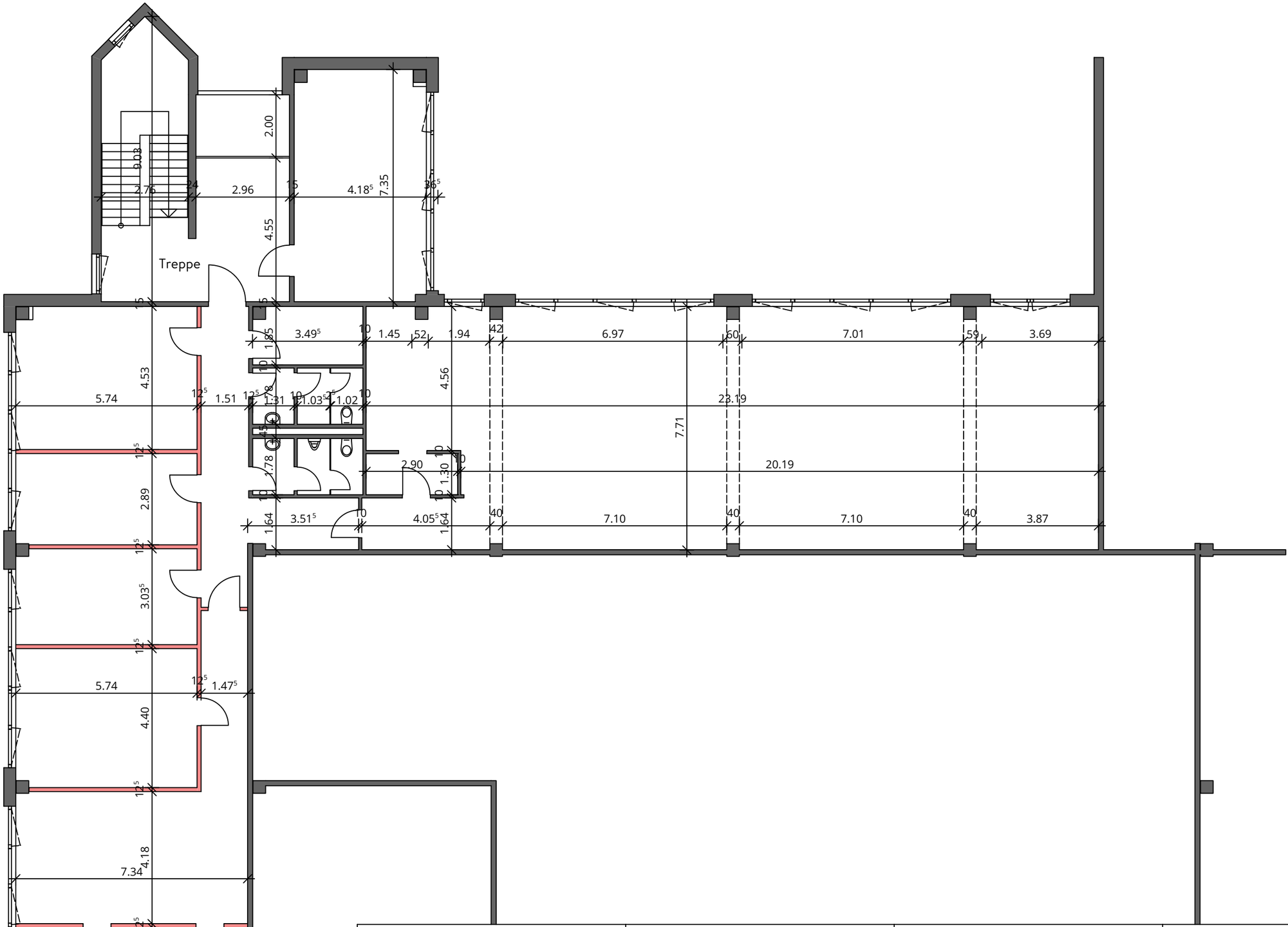

Unterschrift:	Unterschrift:	Phase: Bestandspläne	Zeichnung: Erdgeschoss	
Dipl. Ing. Architekt Torger Hinrichsen Liecker Straße 54 52525 Heinsberg Tel. 02452 6818304 Mob. 0170 1050339 mail@architektor.de www.architektor.de Architekt:	Swiss Life KVG mbH hdl. f. Sondervermögen BLIG I 516 Darmstädter Landstraße 125 60598 Frankfurt Bauherr:	Gewerbepark Mathias-Brüggen-Straße Mathias-Brüggen-Straße 132 50829 Köln Bauvorhaben:	M 1 : 100 Massstab:	07.04.2025 Datum:
			025-002 Projektnummer:	... Index:
			DIN A3 Format:	B.PL. 01 Plannummer:

H/B = 297 / 420 (0.12m²)

Allplan 2025