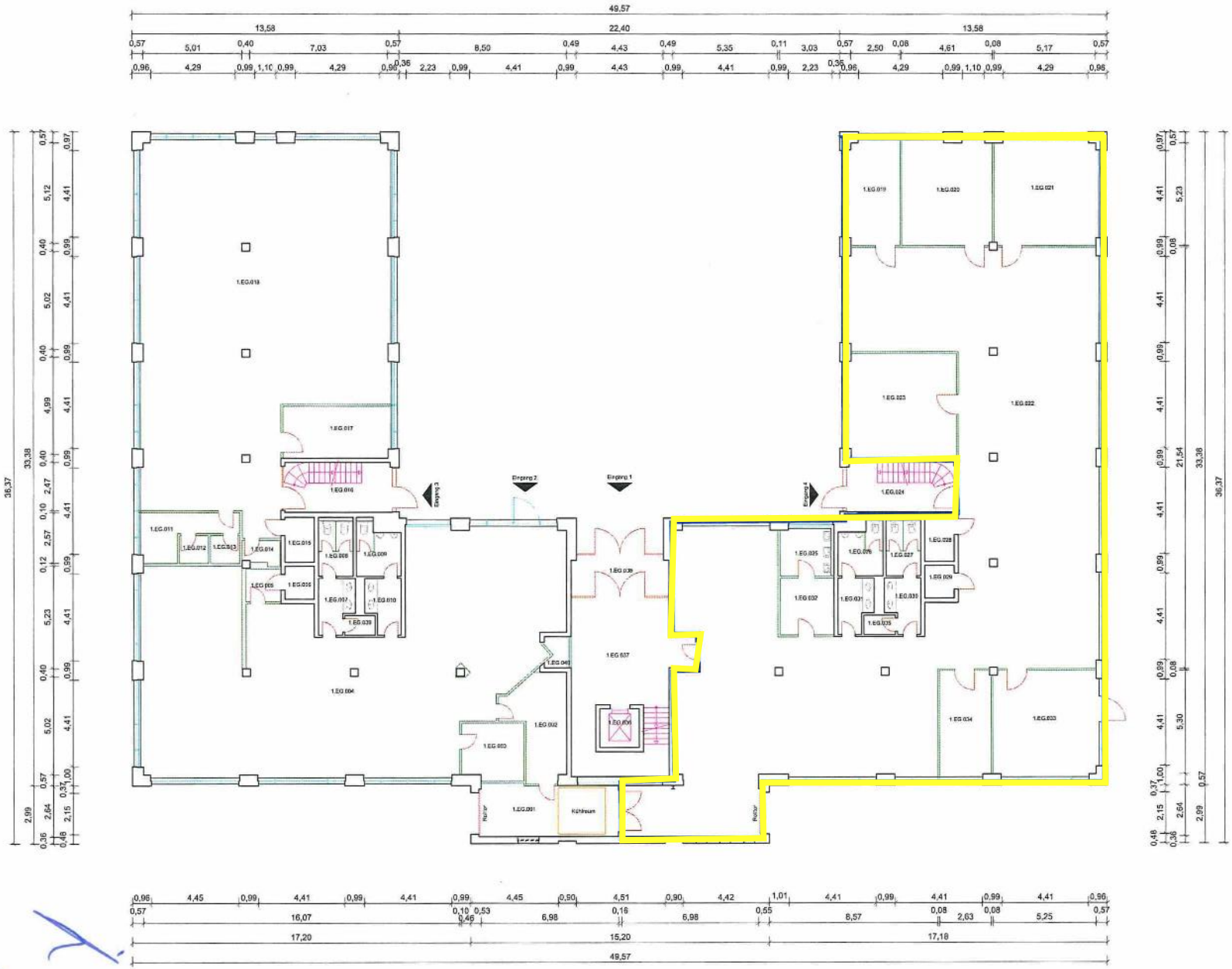

Planstand

—	
—	
—	
B	
A	
0	30.11.2016 Planbearbeitung des örtlichen Aufmaß vom 25.09.2015

Projekt

IBB: 25000998
Bürogebäude Haus 1

Industriestraße 161 a-i
50999 Köln

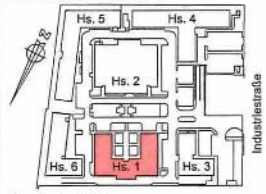

Erfassungsart: örtliches Aufmaß
Lagebezug: Lokales Koordinatensystem
Höhenbezug: kein

Planbezeichnung / Maßstab

BESTANDSPLAN 1:100

Projektion / Lokalität

GRUNDRISS ERDGESCHOSS

IngenieurTeam2
Ingenieurgesellschaft mbH

Architekten-Vermessung und Informationssysteme für das Halten und Entwickeln von Immobilien

Am Gelndesgesicher 9
D-53359 Rheinbach (Bonn)

Tel. +49 (0) 2226 / 90 01-0
Mail@IngenieurTeam2.com

Dipl.-Ing. Rasch-Heiliger

www.IngenieurTeam2.com

Datum: 30.11.2016
Index: -

Zeichen: F380
Format: 85,0 cm x 60,0 cm

Anlage 2.4